

### Cruzadinha Aldo Bonadei

Você conhece Aldo Bonadei? Ele foi um importante artista brasileiro. Nasceu em 1906 na cidade de São Paulo onde também morreu em 1974. Estudou desenho e artes no Liceu de Artes e Ofícios de São Paulo e durante a década de 1930, teve aulas de pintura na Academia de Belas Artes de Florença, Itália. Quando retornou ao Brasil passou a fazer parte do Grupo Santa Helena (grupo de artistas que se instalou em salas do Palacete Santa Helena na cidade de São Paulo usando-as como ateliê, trocando informações técnicas e apoiando uns aos outros).

Aldo Bonadei foi também professor, designer, gravador e figurinista, deu aulas na primeira escola de arte moderna de São Paulo (Escola Livre de Artes Plásticas) e desenhou figurinos para peças e filmes.

Suas obras com frequência retratam naturezas mortas e paisagens de São Paulo. A partir da década de 1940, o artista se interessa também pelo cubismo e arte abstrata sendo considerado um dos pioneiros dela no Brasil.

Veja algumas obras de Aldo Bonadei que fazem parte do Acervo Artístico Cultural dos Palácios:



1 Aldo Bonadei.  
*Natureza morta*, 1964. Óleo sobre tela

2 Aldo Bonadei. *Sesta*, 1944.  
Óleo sobre tela.

3 Aldo Bonadei. *Menino sentado no chão*,  
1935. Óleo sobre tela

4 Aldo Bonadei.  
*Paisagem com casa*, 1947.  
Óleo sobre tela

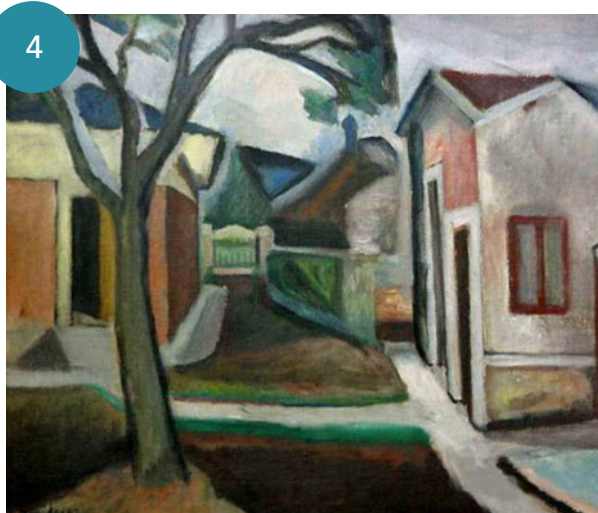
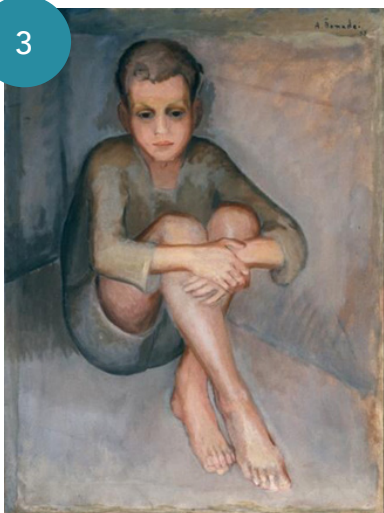

## PARA JOGAR

Agora vamos colocar em prática o que você aprendeu sobre esse importante artista modernista brasileiro. Responda as perguntas com informações sobre Aldo Bonadei e depois preencha a cruzadinha com o número correspondente. Temos 3 níveis de dificuldade. Divirta-se!

Nível fácil:

- 1 - Importante artista brasileiro: .....
- 2 - Cidade em que esse artista nasceu: .....
- 3 - Escola de artes em que ele estudou em São Paulo:.....
- 4 - País em que esse artista estudou por um tempo: .....
- 5 - Além de pintor Aldo Bonadei teve outras profissões. Ele também foi:.....

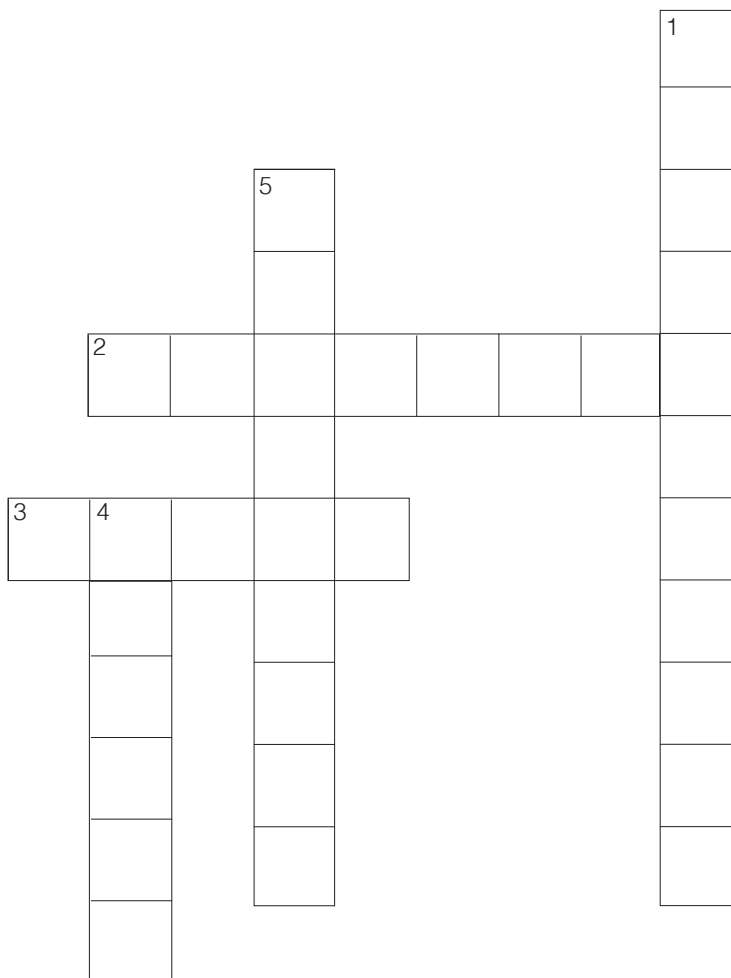

Respostas

Verticais: 1- Aldo Bonadei; 4- Itália; 5- Professor

Horizontais: 2- São Paulo; 3- Liceu



# PARA JOGAR

Nível médio:

- 1 - Nome do grupo de artistas que Bonadei integrou em São Paulo:.....
- 2 - Cidade onde nasceu e morreu Aldo Bonadei:.....
- 3 - Tema constante em suas obras:.....
- 4 - Além de pintor Aldo Bonadei também foi:.....
- 5 - Movimento artístico pelo qual Aldo Bonadei se interessou na década de 40: .....
- 6 - Escola de Artes que Bonadei estudou em São Paulo: .....
- 7 - País em que Bonadei estudou na década de 30:.....

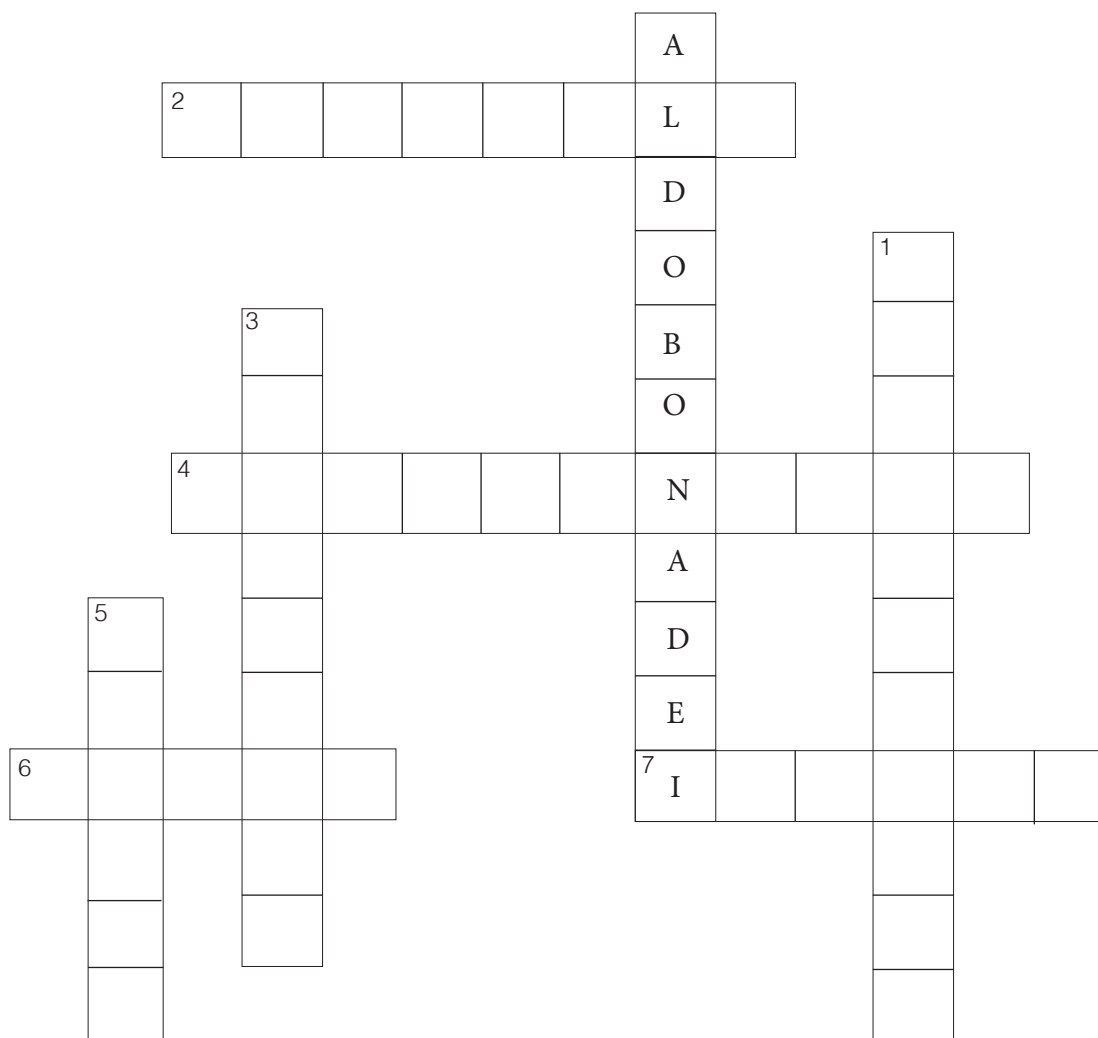

Respostas

Verticais: 1- Aldo Bonadei; 4- Itália; 5- Professor  
Horizontais: 2- São Paulo; 3- Liceu

## PARA JOGAR

Nível difícil:

1- Nome da cidade em que Aldo Bonadei estudou na Itália:

2- Além de artes o que mais Aldo Bonadei estudou no Liceu de artes e ofícios de São Paulo?

3- Em São Paulo Bonadei participou do grupo Santa Helena, grupo de artistas que trabalhavam em conjunto. Esse grupo se instalou nas salas de um: .....

4- Aldo Bonadei também deu aulas na Escola Livre de Artes Plásticas. Essa foi a primeira escola de de São Paulo. ....

5- Bonadei também participou de peças e filmes. O que ele desenhava para esses filmes?

6- Além de paisagens de São Paulo havia outro tema constante nas obras de Aldo Bonadei:

7- Foi considerado um dos pioneiros desse tipo de arte no Brasil:

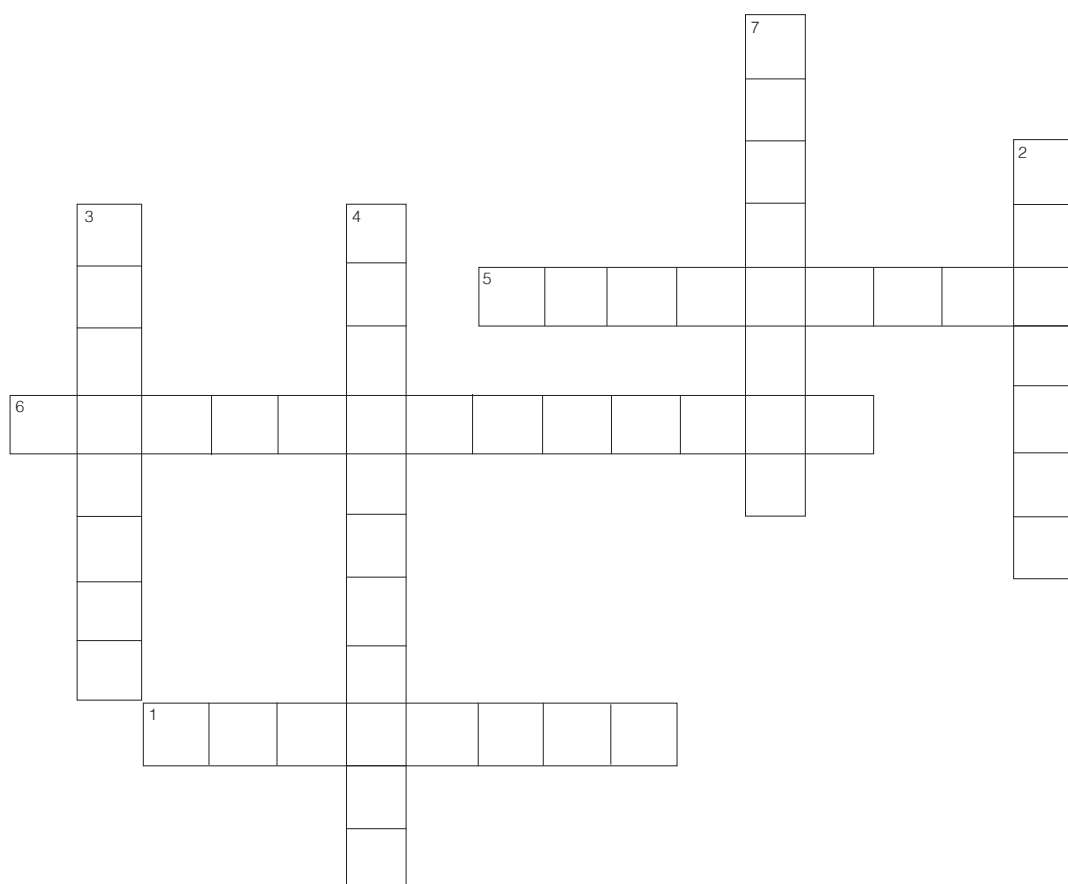

Respostas:

Verticais: 2- Desenho; 3- Palacete; 4- Arte Moderna; 7- Abstrata

Horizontais: 1- Florença; 5- Figurinos; 6- Natureza Morta

